

# VILLA REPO, ESPOO

Tuomo Siitonen, professori, arkkitehti SAFA  
Arkkitehtitoimisto Tuomo Siitonen Oy

Villa Repo tähyää pienen kumpareen takaa merinäkyä, joka avautuu Soukan rantatien toisella puolen. Kapea tontti saneli rakennuksen perusmuodon. Naapurien vastaiset pitkät ulkoseinät oli luontevaa tehdä kantaviksi. Ne muurattiin betoniharkoista kannattelemaan rakennuksen poikkisuuntaisia ontelolaattoja.

Kahden pitkittäisen muurin rajaama mikrokosmos koostuu erikorkuisista sisä- ja ulkotiloista. Taloön tulija astuu pohjoisen muurin läpi etelään avautuvalle sisääntulopatiolle. Se on koverrettu suorakaiteiseen perusmuotoon. Pation portaat johdattavat sisääntuloaulaan, jota hallitsee takka. Näkymä jatkuu kaksi kerrosta korkean olohuoneen ja lasikuistin läpi merimaisemaan.

Sauna- ja oleskeluparvi ovat toisessa kerroksessa. Korkeuserojen saumaan sijoittuva portaikko ja leikki-tila rajaavat itäpäähän makuuhuoneiden yksityisyyden.

Pitkänomaiseen rakennuskappaleeseen on tehty kaksi ulosvetoa. Itäpäädyssä vanhempien makuuhuoneen uloke kurkistaa länsisuuntaan merelle. Merinäkymä on tarjolla myös saunasta ja keittiöstä, jonka erkkeri-ikkunasta voi nähdä kuka on tulossa.

Keittiö alakerrassa ja sauna oleskeluparvella jäsentävät sisätillaa puuviilupintaisina kappaleina. Luonnonkiveä on käytetty sisällä ja ulkona seinämiin ja tasojen päällysteenä.

Tilakokonaisuuden ylle kaartuu ulkomuurien varaan rakennettu puukatto.

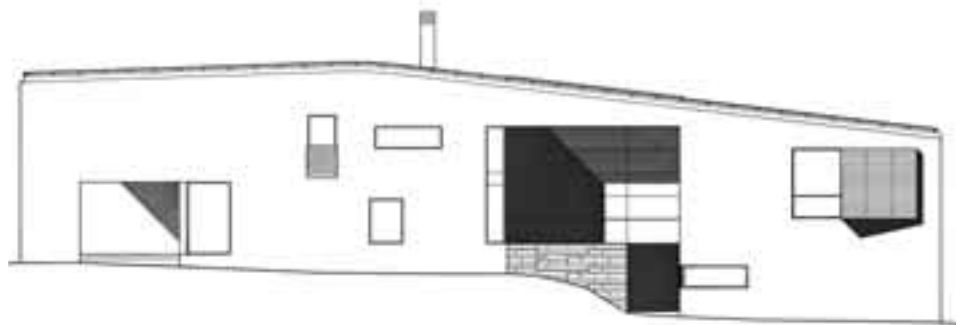

1

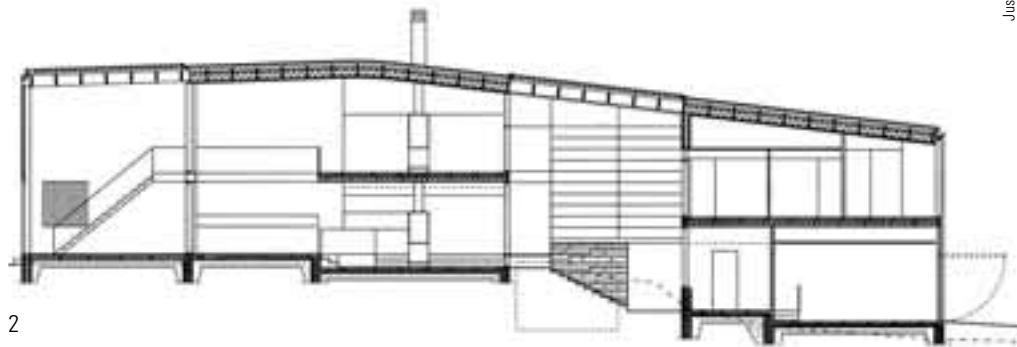

2

## VILLA REPO

Arkkitehtisuunnittelu: Arkkitehtitoimisto  
Tuomo Siitonen Oy/  
Tuomo Siitonen,  
Päivi Holmström

Rakennesuunnittelu: Insinööritoimisto J&J  
Pellosniemi/  
Jouko Pellosniemi

LVI-suunnittelu: Insinööritoimisto  
Olavi Lindström Oy/  
Raino Vuori

Sähkösuunnittelu: Pertti Lausamo Oy/  
Pertti Lausamo

Rakennuttaminen ja  
valvonta: Indepro Oy/  
Pekka Aalto,  
Hannu Hannula

Pääurakoitsija: Rakennuspalvelu  
Heikki Porras Oy/  
Heikki Porras

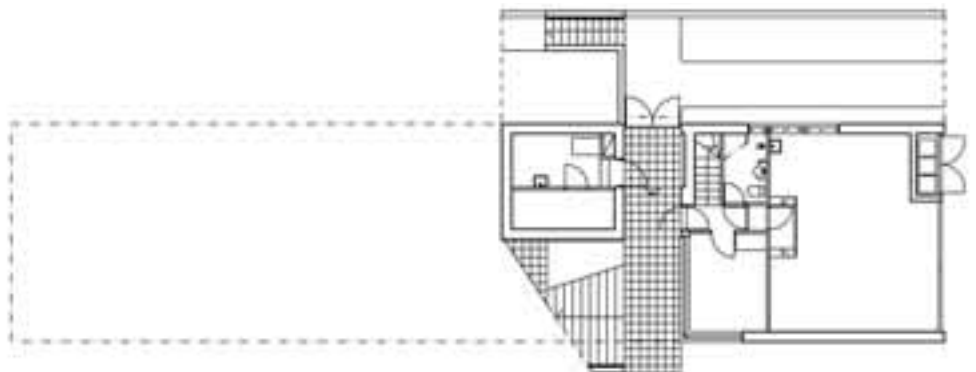

3



4

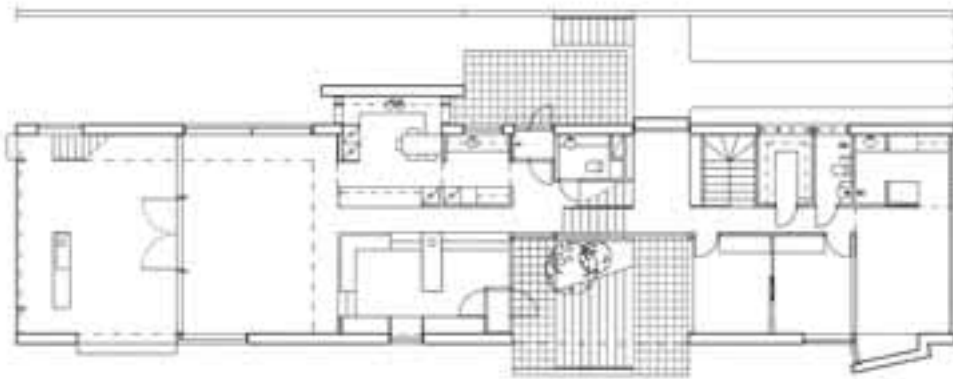

5

1  
Julkisivu kaakkoon.

2  
Leikkaus.

3  
Kellarikerros.

4  
Pitkät, kantavat ulkoseinät muurattiin betoniharkoista.

5  
1. kerros.

6  
2. kerros.



6



8  
Taloon tulija astuu pohjoisen muurin läpi etelään avautuvalle sisääntulopatiolle.

9,10,11  
Kahden pitkittäisen muurin rajaama mikrokosmos koostuu erikoisista sisä- ja ulkotiloista.





9

Jussi Taininen

10



Jussi Taininen

11

## VILLA REPO

Villa Repo stands behind a small hill, looking out to the sea. The basic shape of the building was determined by the narrow plot. The natural solution was to realise the long external walls facing the neighbours as load-bearing walls, built of concrete blocks to support the transverse hollow-core slabs of the building.

The micro-cosmos bordered by two longitudinal masonry walls consists of indoor and outdoor spaces of

varying heights. The building is entered through the north wall into the entrance patio that opens up to the south. The stairs from the patio lead into the entrance hall dominated by an open fireplace. The sea view can be admired through the two-storey tall living room and the glazed porch.

The longish building body is characterised by two protrusions. On the east end of the building the master bedroom is cantilevered to provide a peak of the sea in the west. The sea view opens up also from the sauna and the

kitchen, where a bay window serves as a lookout point to the entrance area.

The downstairs kitchen and the sauna on the indoor balcony are veneer-coated bodies that determine the rhythm of the indoor space. Natural stone has been used both indoors and outdoors as countertops.

The wooden roof supported on the outdoor masonry walls curves over the building entity.